



PREFEITURA DE  
**LUCRÉCIA**

Estado do Rio Grande do Norte

CNPJ: 08.349.045/0001-88

RUA DOS PODERES, 256, CENTRO - LUCRÉCIA/RN - CEP. : 59.805-000

FONE: (84) 3396-0178 - E-MAIL: [prefeituradelucrecia2017@gmail.com](mailto:prefeituradelucrecia2017@gmail.com)

PROJETO DE LEI Nº 642 / 2019

**AUTORIZA O PODER EXECUTIVO MUNICIPAL  
A ADQUIRIR BEM IMÓVEL ATRAVÉS DE  
DESAPROPRIAÇÃO AMIGÁVEL E/OU  
JUDICIAL E DÁ OUTRAS PROVIDÊNCIAS.**

A **PREFEITA MUNICIPAL**, no uso da atribuição que lhe confere a Lei Orgânica do Município, encaminha à referida casa legislativa da Câmara Municipal de Lucrécia a fim de apreciação do seguinte projeto de Lei:

**Art. 1º** - Fica o Município de Lucrécia – RN, autorizado a adquirir, através de desapropriação amigável e/ou judicial a parte de área de 6.125,93 m<sup>2</sup>, a ser retirado de porção maior da parte do imóvel localizado no Sítio Cacimba de Vaca, matriculado no n. 131 do Livro 02-B, fls. 32 do Registro de Imóveis de Lucrécia, situado na cidade de Lucrécia – RN.

**Parágrafo Único:** A parte desapropriada de 6.125,93 m<sup>2</sup> possui as seguintes características: inicia-se no ponto P1 definido pelas coordenadas N: 9.322.053,21 m e E: 631.178,93 m, confrontando com terras de José Elivalter da Cunha, deste segue até o ponto P2 definido pelas coordenadas N: 9.322.010,12 m e E: 631.238,77 m, com azimute de 125°45'17" e distância de 73,74 m; deste segue até o ponto P3 definido pelas coordenadas N: 9.321.989,29 m e E: 631.267,90 m, com azimute de 125°34'25" e distância de 35,81 m; agora confrontando com o imóvel pertencente a Adeilton Alves da Cunha; deste segue até o ponto P4 definido pelas coordenadas N: 9.321.951,56 m e E: 631.251,37 m, com azimute de 203°39',43" e distância de 41,19 m; deste segue até o ponto P5 definido pelas coordenadas N: 9.321.938,64 m e E: 631.191,30 m, com azimute de 257°51'28" e distância de 61,45 m.; agora confrontando com RN-074; deste segue até o ponto P6 definido pelas coordenadas N: 9.321.989,43 m e E: 631.180,38 m, com azimute de 347°52',07" e distância de 51,95 m; deste segue até o ponto P7



PREFEITURA DE  
**LUCRÉCIA**

CNPJ: 08.349.045/0001-88

RUA DOS PODERES, 256, CENTRO - LUCRÉCIA/RN - CEP. : 59.805-000

FONE: (84) 3396-0178 - E-MAIL: [prefeituradelucrecia2017@gmail.com](mailto:prefeituradelucrecia2017@gmail.com)

definido pelas coordenadas N: 9.322.032,30 m e E: 631.176,54 m, com azimute de 354°53',10" e distância de 43,04 m; deste segue até P1 definido pelas coordenadas N: 9.322.053,21 m e E: 631.178,93 m, com azimute de 6°30',41" e distância 21,04 m. O perímetro acima descrito encerra uma área de 6.125,93 m<sup>2</sup>.

**Art. 2º** - A aquisição do imóvel de que trata o artigo anterior, destina - se para a construção do Cemitério Público Municipal.

**Art. 3º** - O valor a ser pago pelo imóvel de que trata o artigo 1º desta Lei é de R\$ 50.000,00 (cinquenta mil reais).

Parágrafo Único: O valor referido no *caput* deste artigo está dentro do valor de mercado e em consonância com a avaliação do imóvel realizada por comissão designada para este fim.

**Art. 4º** - As despesas decorrentes da aplicação desta Lei correrão por conta de recursos próprios do Município.

**Art. 5º** - Esta Lei entra em vigor na data de sua publicação, revogadas as disposições em sentido contrário.

Lucrécia/RN, 26 de fevereiro de 2019.

**Maria da Conceição do Nascimento Duarte**

CPF: 970.648.404-30

**Prefeita**

## MEMORIAL DESCRITIVO

Propriedade: **Imóvel Situado no Sítio Cacimba de Vaca, destinado á construção do Cemitério Público Municipal**

Proprietário(s): Prefeitura Municipal de Lucrécia

Município: **Lucrécia-RN**

Área Total: 6.125,93 m<sup>2</sup>

Perímetro: **328,22 m.**

LOCAL: **Sítio Cacimba de Vaca, Lucrecia-RN**

Datum: Sirgas 2000, Meridiano Central: 39grW

### **Descrição Perimétrica**

Inicia-se no ponto **P1** definido pelas coordenadas N: **9.322.053,21** m e E: **631.178,93** m, confrontando com **terras de José Elivalter da Cunha**, deste segue até o ponto **P2** definido pelas coordenadas N: **9.322.010,12** m e E: **631.238,77** m, com azimute de **125°45'17"** e distância de **73,74 m**; deste segue até o ponto **P3** definido pelas coordenadas N: **9.321.989,29** m e E: **631.267,90** m, com azimute de **125°34'25"** e distância de **35,81 m**; agora confrontando com **imóvel pertencente a Adeilton Alves da Cunha**; deste segue até o ponto **P4** definido pelas coordenadas N: **9.321.951,56** m e E: **631.251,37** m, com azimute de **203°39'43"** e distância de **41,19 m**; deste segue até o ponto **P5** definido pelas coordenadas N: **9.321.938,64** m e E: **631.191,30** m, com azimute de **257°51'28"** e distância de **61,45 m**; agora confrontando com **RN - 074** ; deste segue até o ponto **P6** definido pelas coordenadas N: **9.321.989,43** m e E: **631.180,38** m, com azimute de **347°52'07"** e distância de **51,95 m**; deste segue até o ponto **P7** definido pelas coordenadas N: **9.322.032,30** m e E: **631.176,54** m, com azimute de **354°53'10"** e distância de **43,04 m**; deste segue até o ponto **P1** definido pelas coordenadas N: **9.322.053,21** m e E: **631.178,93** m, com azimute de **6°30'41"** e distância de **21,04 m**. O perímetro acima descrito encerra uma área de 6.125,93 m<sup>2</sup>.

Lucrécia-RN, 24 de janeiro de 2019.

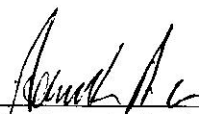
  
Adeilton Alves da Cunha  
Eng. Agrônomo - Geomensor  
CREA: 2101129264

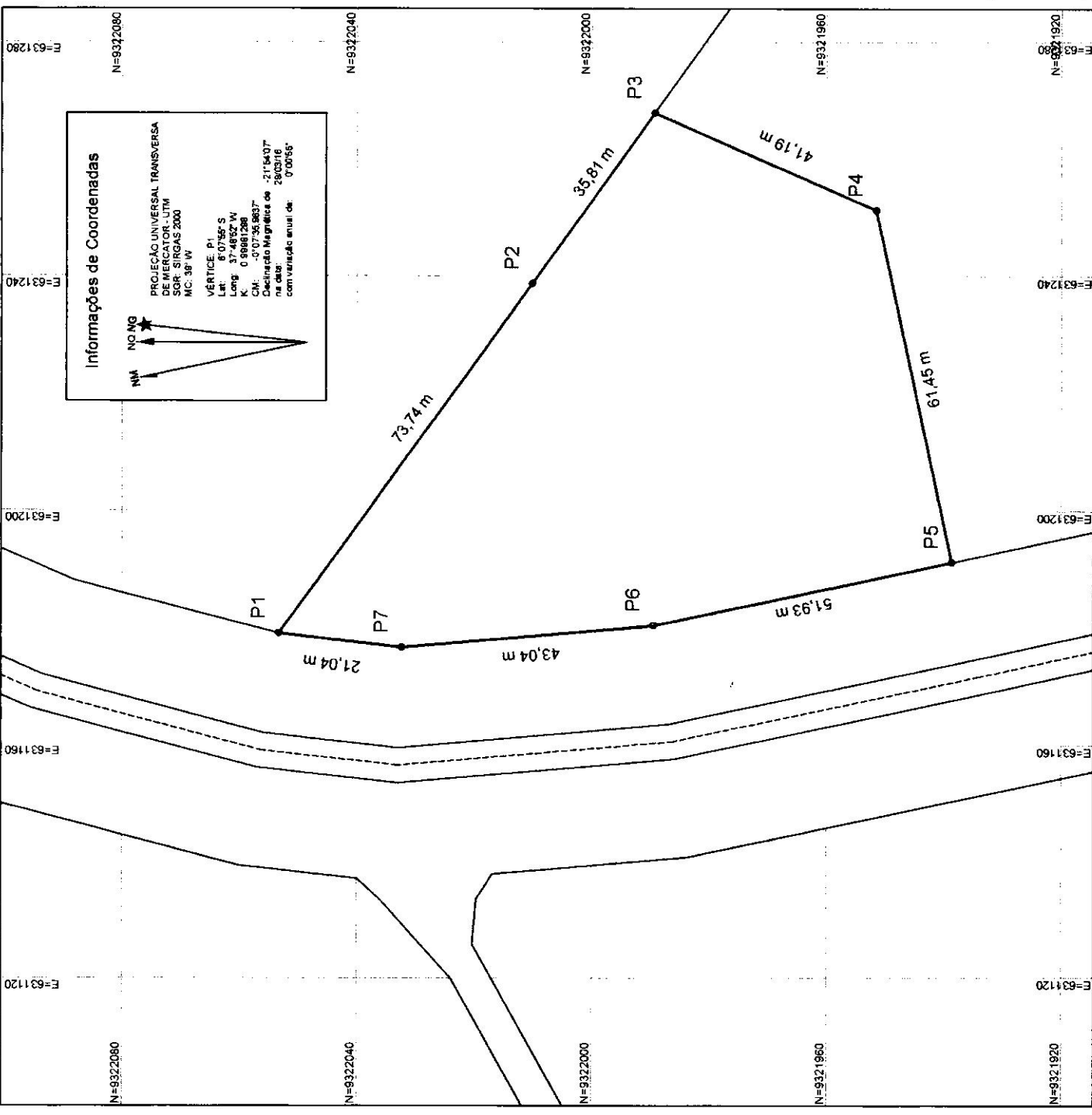
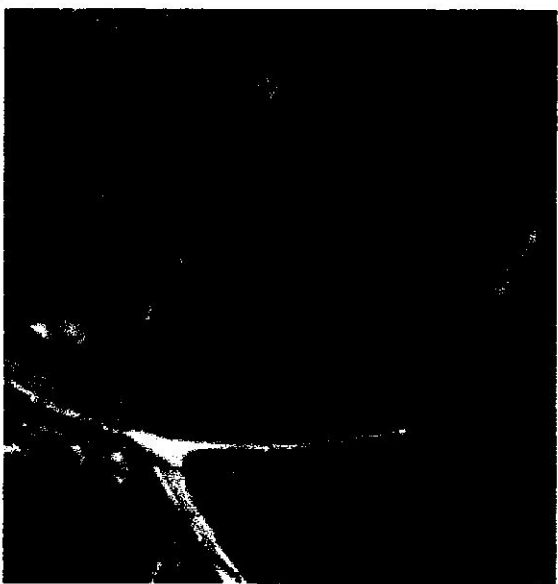

Porto	Azimuta	Distância(m)	E(m)	N(m)	Fator K
P1	125.4517	73,74	631176,93	9322053,21	0.99981298
P2	125.3425	35,81	631236,77	9322010,12	0.99981318
P3	203.3943	41,19	631267,90	9321899,29	0.99981327
P4	257.5126	61,45	631191,30	9321928,64	0.99981302
P5	347.5207	51,95	631180,38	9321869,43	0.99981298
P6	384.9310	43,04	631176,54	9322032,30	0.99981298
P7	6.3041	21,04	631176,93	9322053,21	0.99981298

**PLANTA DO IMÓVEL GEORREFERENCIADO**  
 Folha: Única

Imóvel: Imóvel no Sítio Cacimba de Vaca  
 Proprietário(s): Prefeitura Municipal de Lucrécia  
 Local: Sítio Cacimba de Vaca, Lucrécia - RN  
 Área Total: 6.125,93 m<sup>2</sup>  
 Perímetro: 328,22 m  
 Escala: 1: 1000  
 Data: janeiro de 2019